

1 Fachada
1 : 50

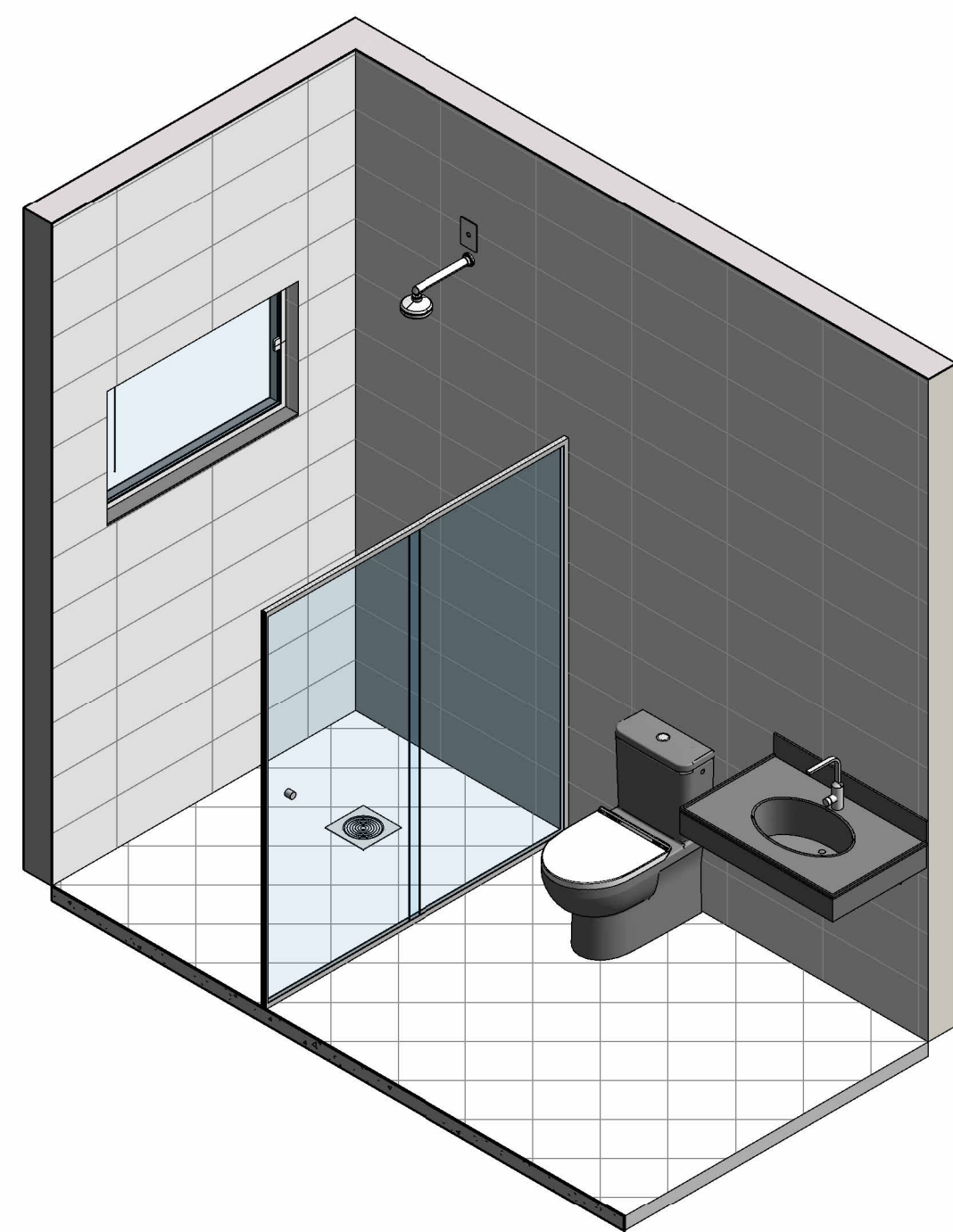

5 Banheiros

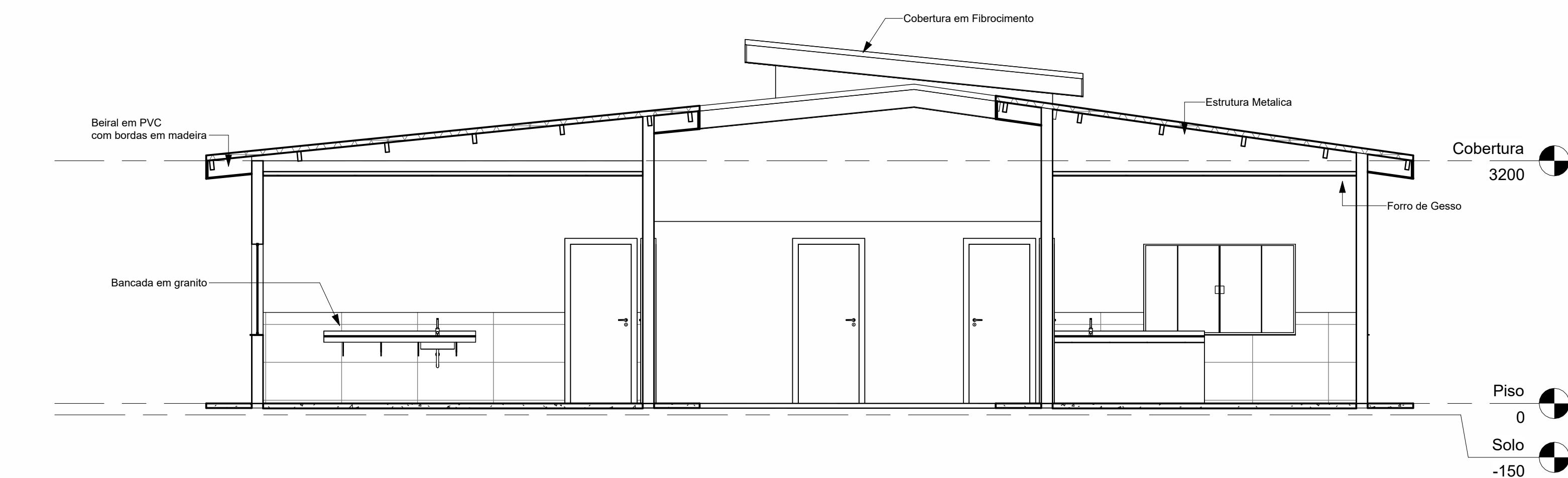

2 Corte 1
1 : 50

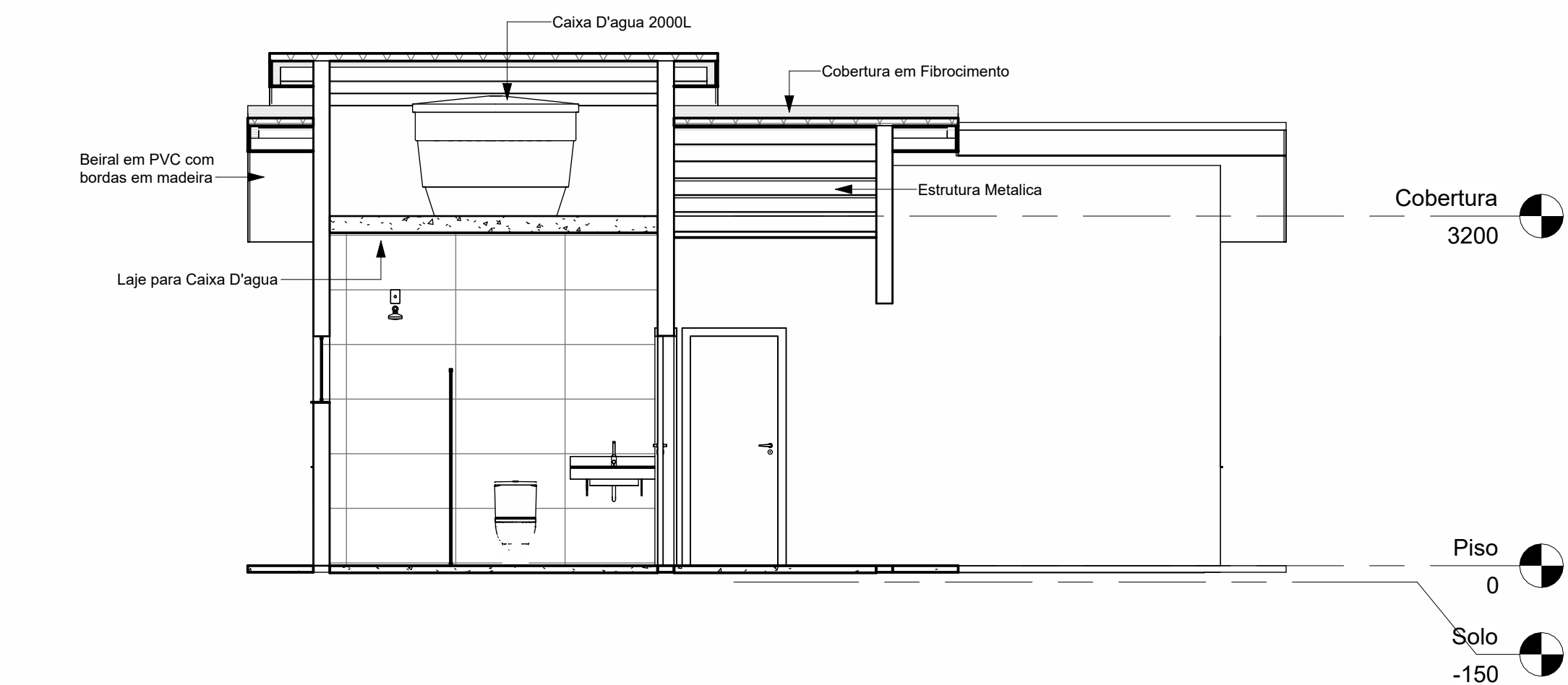

3 Corte 2
1 : 50

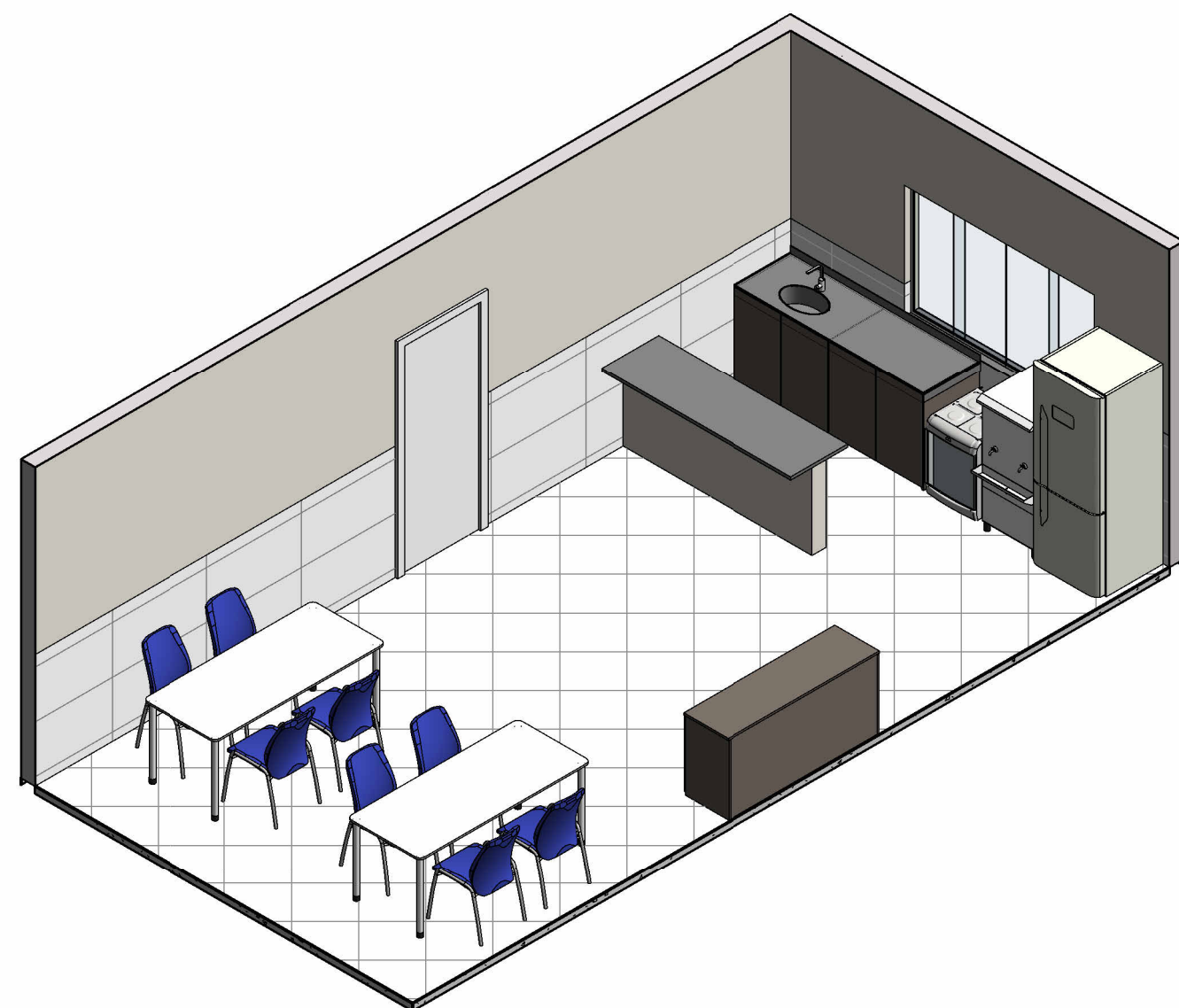

4 Refeitório

Aprovação:		
PBA - PROJETO BÁSICO DE ARQUITETURA		
(X) CONSTRUÇÃO () ADEQUAÇÃO DE PRÉDIO EXISTENTE () REGULARIZAÇÃO		
 PREFEITURA MUNICIPAL DE CAMPOS DE JÚLIO ESTADO DE MATO GROSSO www.camposdejulio.mt.gov.br		
PROJETO: Adaptação e Ampliação do Transbordo Municipal		
ASSUNTO: Projeto Arquitetônico		
PROPRIETÁRIO: Prefeitura de Campos de Júlio		
CNPJ: 01.614.516/0001-99		
ENDEREÇO: BR-364, Distrito Industrial Nelson Zuchi, Campos de Júlio-MT		
RESPONSÁVEL TÉCNICO:		
Eduardo Rampanelli Tosetto ENGENHEIRO CIVIL CREA - 1220903637		Irineu Marcos Parmeggiani PREFEITO MUNICIPAL DE CAMPOS DE JÚLIO
DATA: 19/01/2023	Quadro de Áreas:	PRANCHA: 02/02
ESCALA: 1 : 50		
REVISÃO:		